

COMMUNE
de
NEUVY-SAINT-SEPULCHRE

PLAN LOCAL D'URBANISME
PLAN DE ZONAGE 1/10000

PIECE N°05A

REVISION PRESCRITE LE :	LE 02 JANVIER 2014
PROJET ARRETE LE :	LE 11 JUILLET 2017
PLU APPROUVE LE :	LE 22 MAI 2018
	MODIFICATION N°1

ParenthesesURBaines - Atelier d'urbanisme et de projet
Siège social : 180, rue de Comery - 37000 SAINT JEAN DE LAUNAY
parentheses.urbanisme@gmail.com Tlx : 41 55 08 80 / p 06 80 91 99 82
SARL Capital de 10000 € - RCS Tours - SIRET 809 694 751 - APE 7112 B
ADEV environnement
1, rue Jules Ferry - 35000 LE BLANC - addevenvironnement@wanadoo.fr

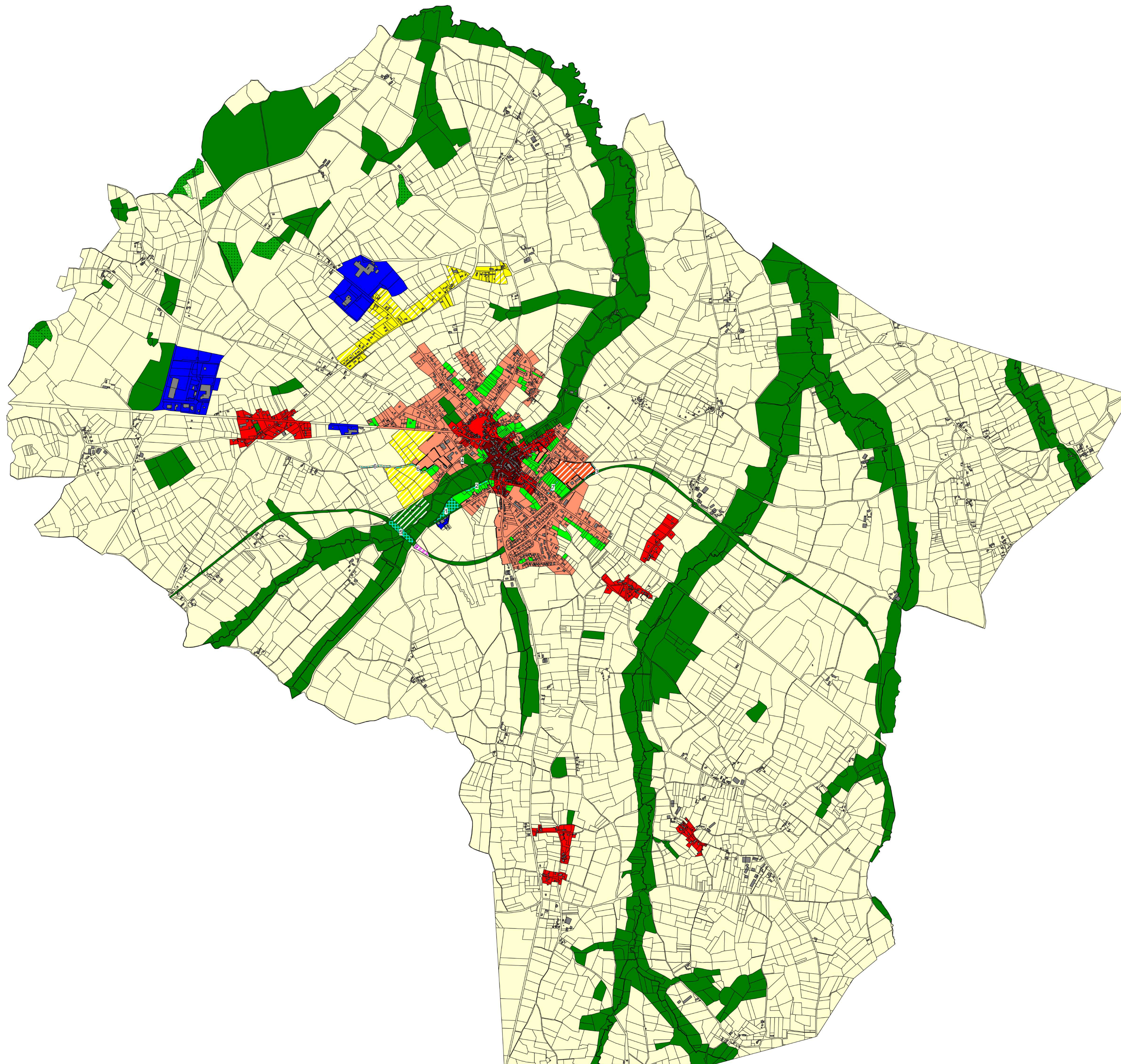

Légende :

- Uap : secteur patrimonial
- Ua : secteur d'extension de la partie ancienne
- Ub : secteur des extensions du Faubourg
- Ui : secteur d'activités
- Uj : secteur de jardin
- Ug : secteur des gens du voyage
- AU : secteur de zone à urbaniser
- Uai : secteur des Justices et des Guisets
- A : secteur agricole
- Ai : secteur agricole avec interdiction de construire
- N : secteur naturel
- NI : secteur d'équipements de loisirs

Oriantaion d'Aménagement et de Programmation

Emplacement réservé

Espace boisé classé